

**SCHNITT A-A M = 1:100**

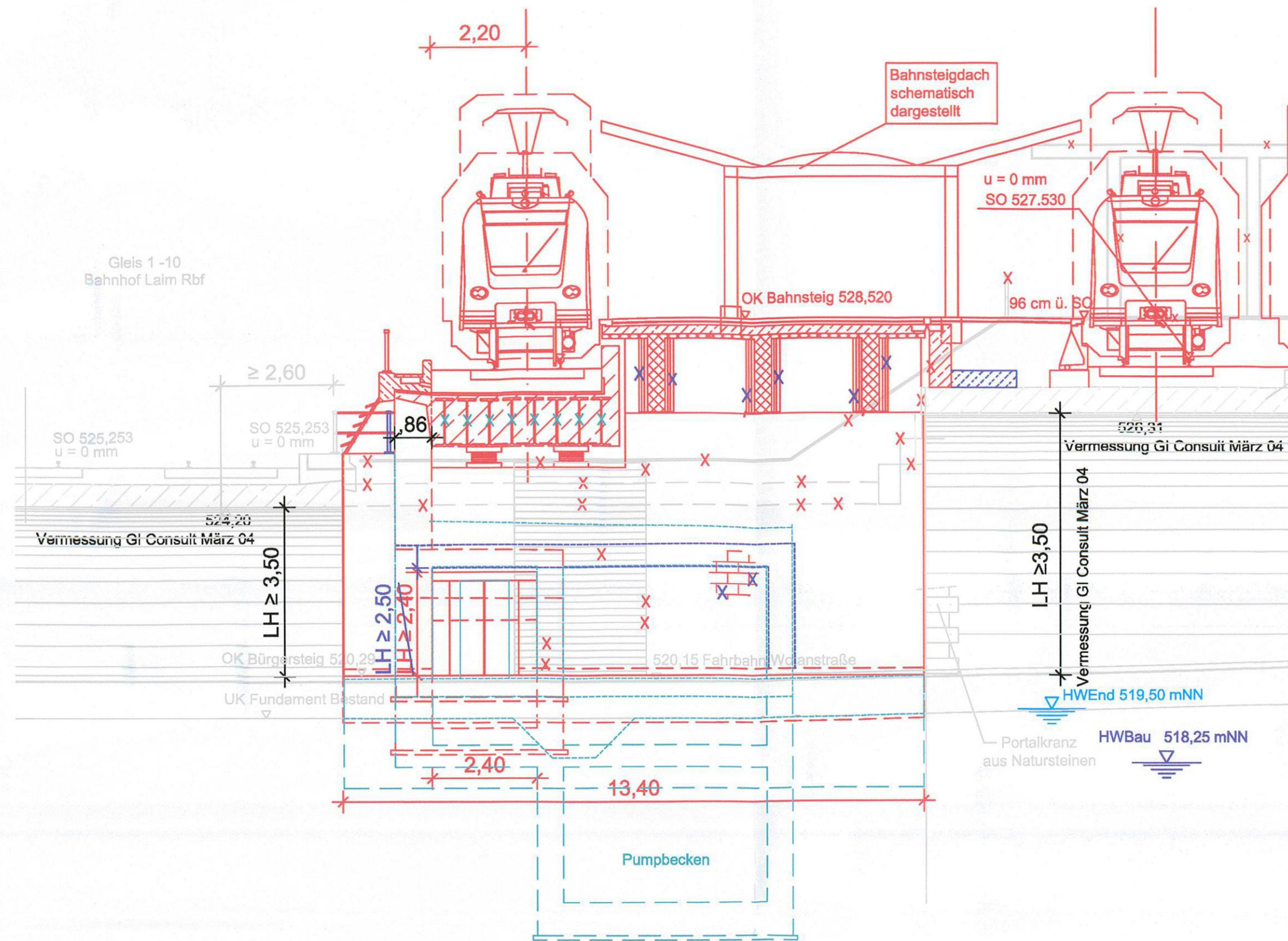

**SCHNITT B-B M = 1:100**

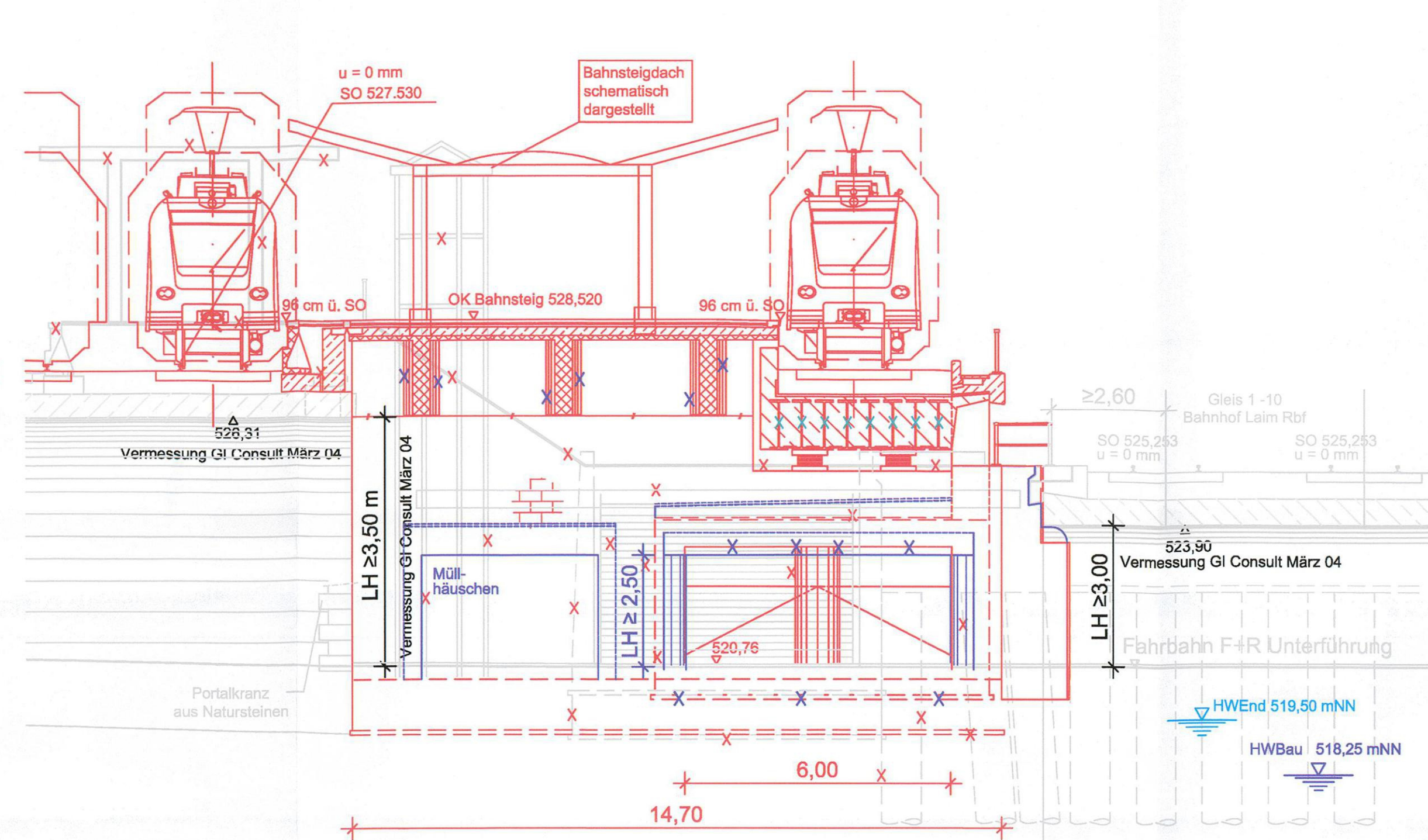

**DRAUFSICHT M = 1:100**

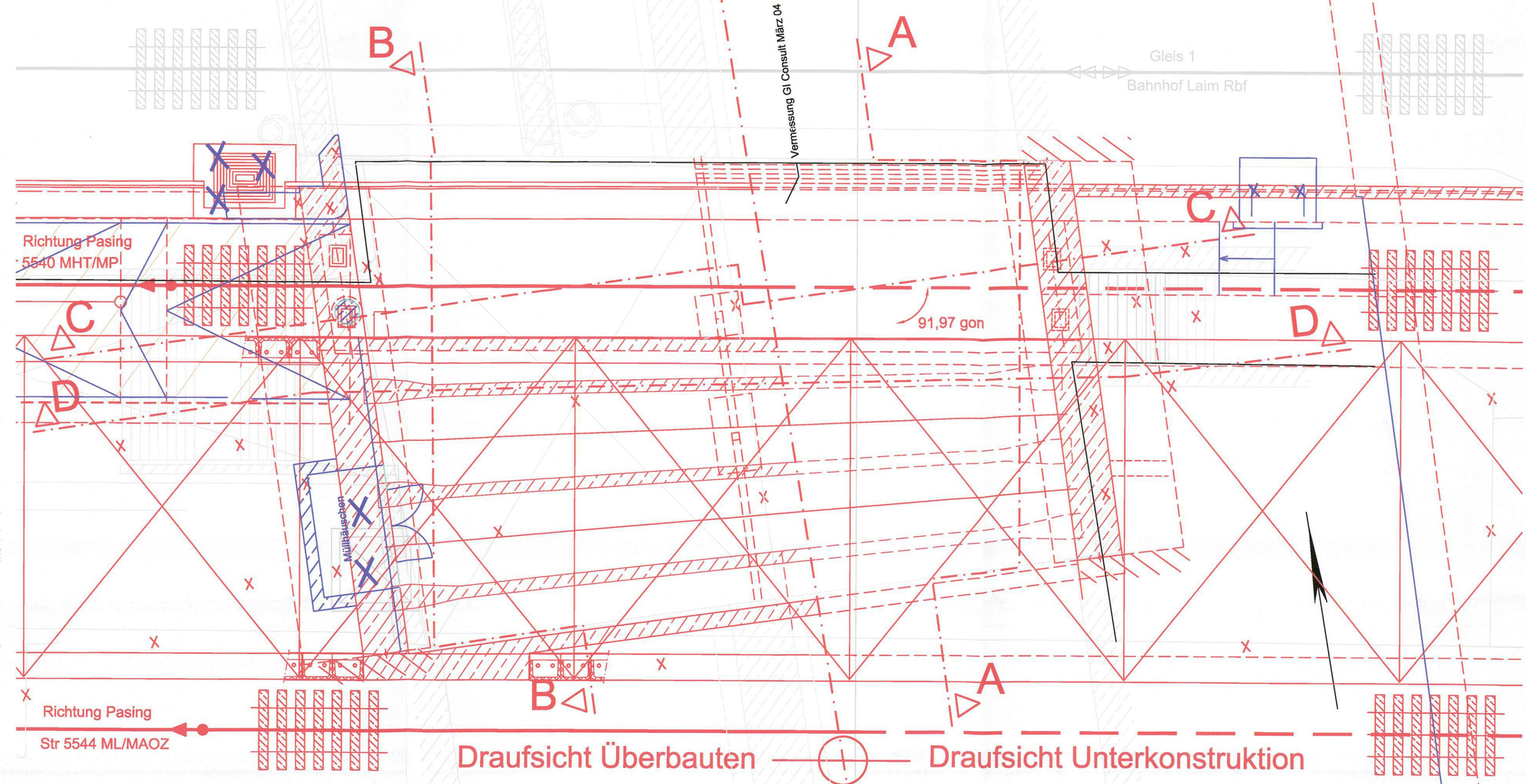

**ÜBERSICHT M = 1:1000**

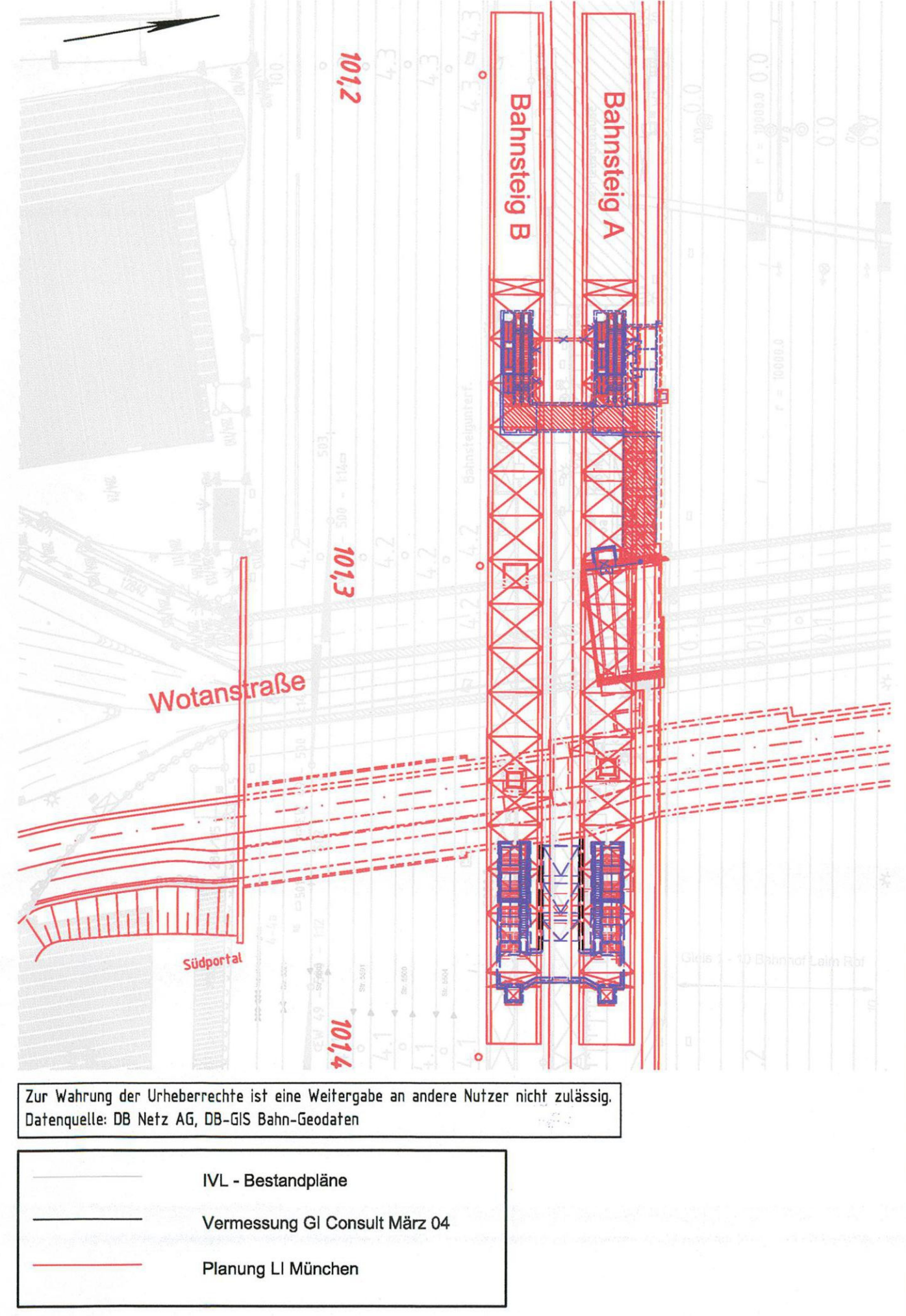

**SCHNITT D-D M = 1:100**

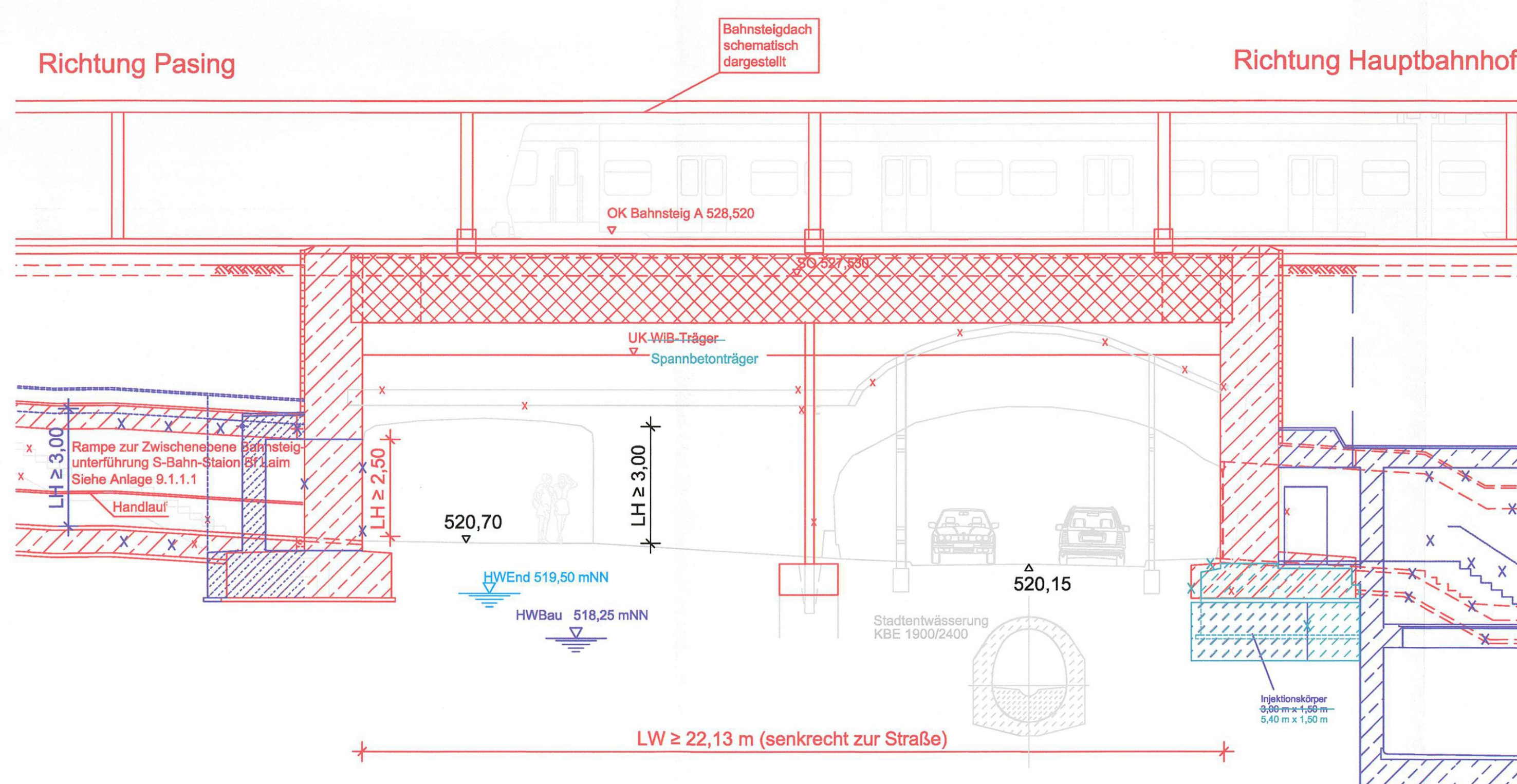

**SCHNITT C-C M = 1:100**

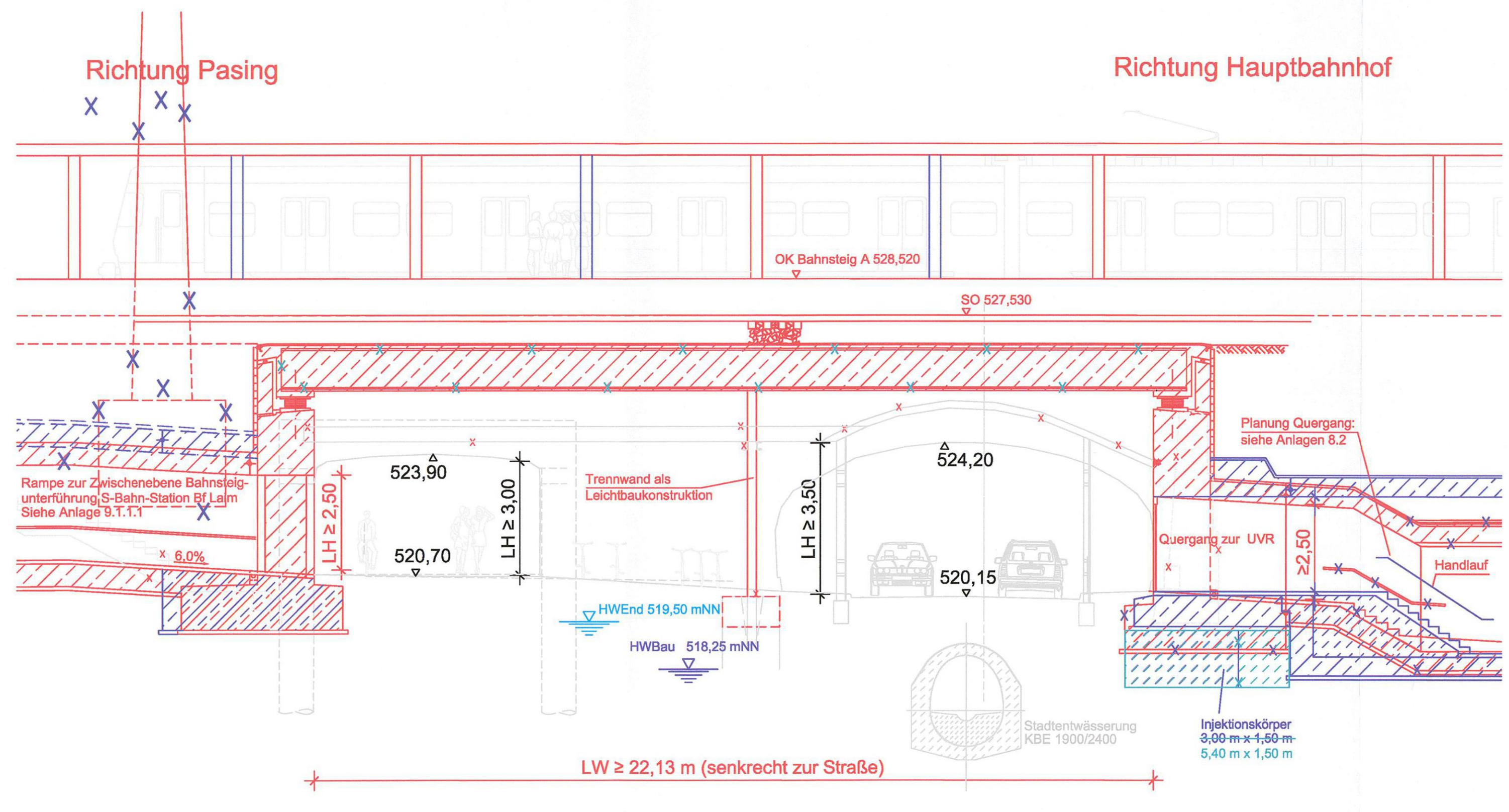

**SCHNITT E-E M = 1:100**

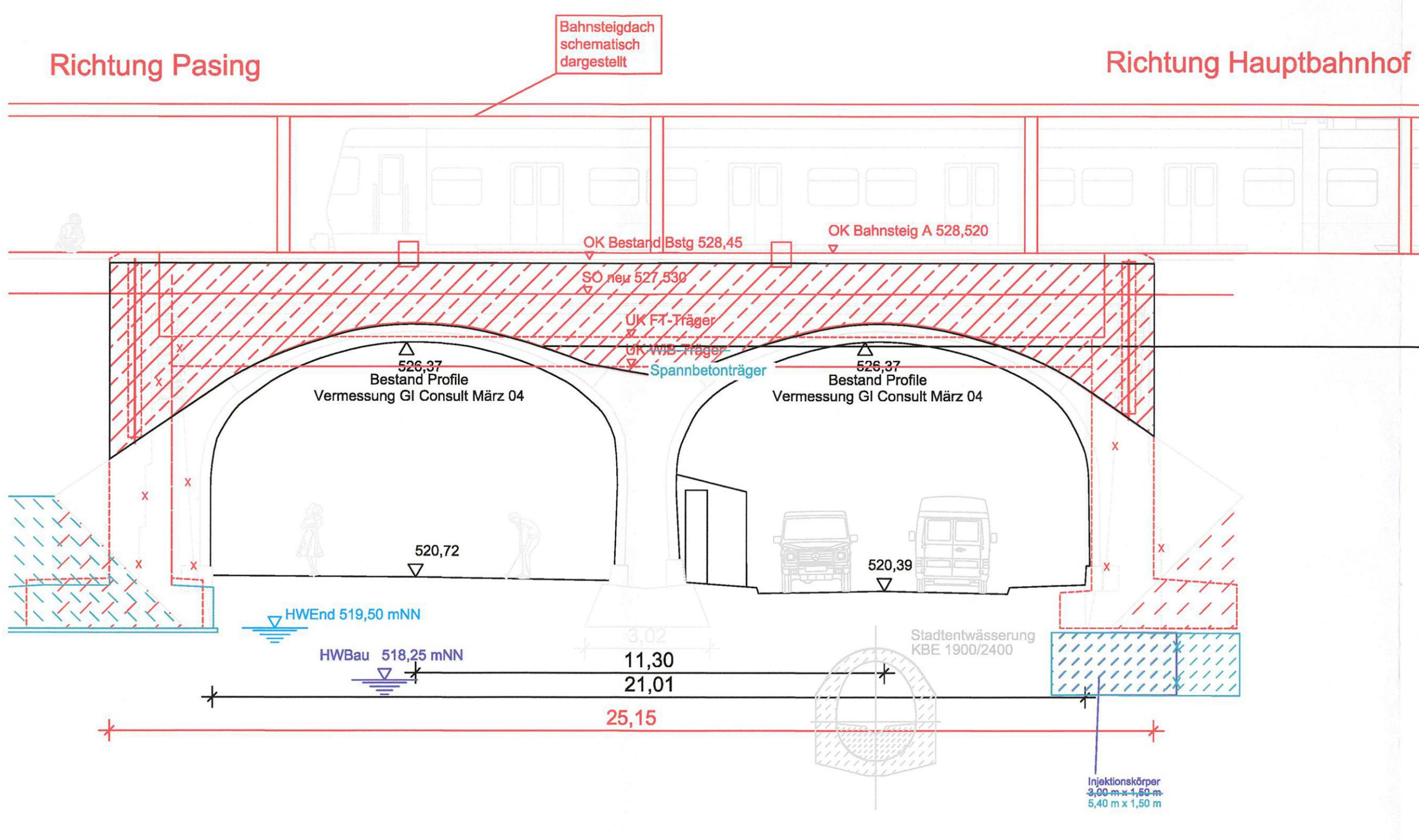

Anlage: 8.1.1 B

geändert	geändert
DB Projektbau GmbH, 18.05.2010 gez.: ppa. Scheller	DB Projektbau GmbH, 29.02.2012 gez.: ppa. Scheller, V.

Planübersicht:

Planfeststellung nach § 18 AEG erteilt am 09.06.2015  
Eisenbahn-Bundesamt, Außenstelle München,  
Az.: 61134-611pps/001-2300#003

*A. Dr. Houehey*

Nr.	Änderung / Ergänzung	Datum	Name / Stelle	Planstatus / Prüfdaten
j				
h	Tektur 2012	24.02.2012	PosB	
g	Tektur 2010	19.04.2010	Rb	

Verwendung und Planwerk:

**Planfeststellung PFA 1**  
**Eisenbahnüberführung Wotanstraße, Bau-km 101,3+00**  
**Bauwerksplan**

Ausgestellt: 21.06.2005

Bauherr / Auftraggeber	Bauherr / Auftraggeber	Bauherr / Auftraggeber
DB Netz AG	DB Station & Service AG	DB Energie GmbH
Richardstraße 3, 80334 München Tel. 089 / 1300-0	Bayerstraße 10, 80225 München, Tel. 089 / 1308-0 Tel. 089 / 1300-0	Richardstraße 3, 80334 München Tel. 089 / 1300-0

Plansteller: Planungsgemeinschaft 2. S-Bahn-Stammstrecke Los 1 und 3

Projektgesellschaft	Baumanager	Die Bahn	DB
DB Projektbau GmbH Niederlassung Süd Richardstraße 3, 80334 München Tel. 089 / 1300-0 Datum: 21.06.05	Richardstraße 3, 80334 München Tel. 089 / 1308-0 Unterschrift: <i>A. Dr. Houehey</i>	Richardstraße 3, 80334 München Tel. 089 / 1300-0 Unterschrift: <i>A. Dr. Houehey</i>	Richardstraße 3, 80334 München Tel. 089 / 1300-0

Maßstab: 1:100/1000

Form: 2. S-Bahn-Stammstrecke München

Höhenystem: Normalhöhen NN

Koordinatensystem: GK-System

ggf. weitere Projektstände zum Bauvorhaben

Blatt	Bauwerksnummer	Kennzahl	Brückennummer	Belastungsannahmen

Werkstoffe