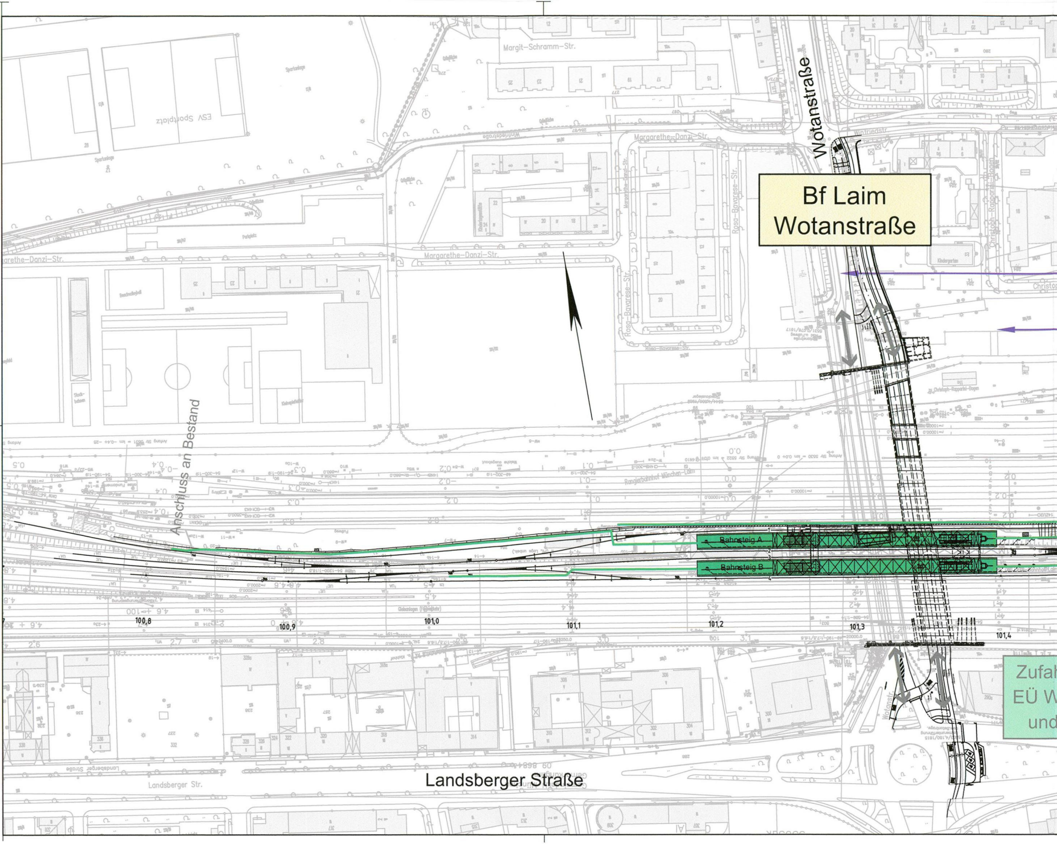
Margit-Schramm-Str.
ESV Sportplatz
Margarethe-Danzi-Str.
Winfriedstr.
Rosa-Bavarese-Str.
Christoph-Rapparini-Bogen
Wotanstraße
Bf Laim
Wotanstraße
Anschluss an Bestand
Rangierbahnhof München-Laim
Bahnsteig A
Bahnsteig B
100,8
100,9
101,0
101,1
101,2
101,3
101,4
Wotanstr.
Zufah
EÜ W
und
Landsberger Straße
Landsberger Str.

Dateiname: R:\61\610100\cad\4830\rettung.dwg
zuletzt gespeichert von: nmsi
Plotdatum: 23.05.2014

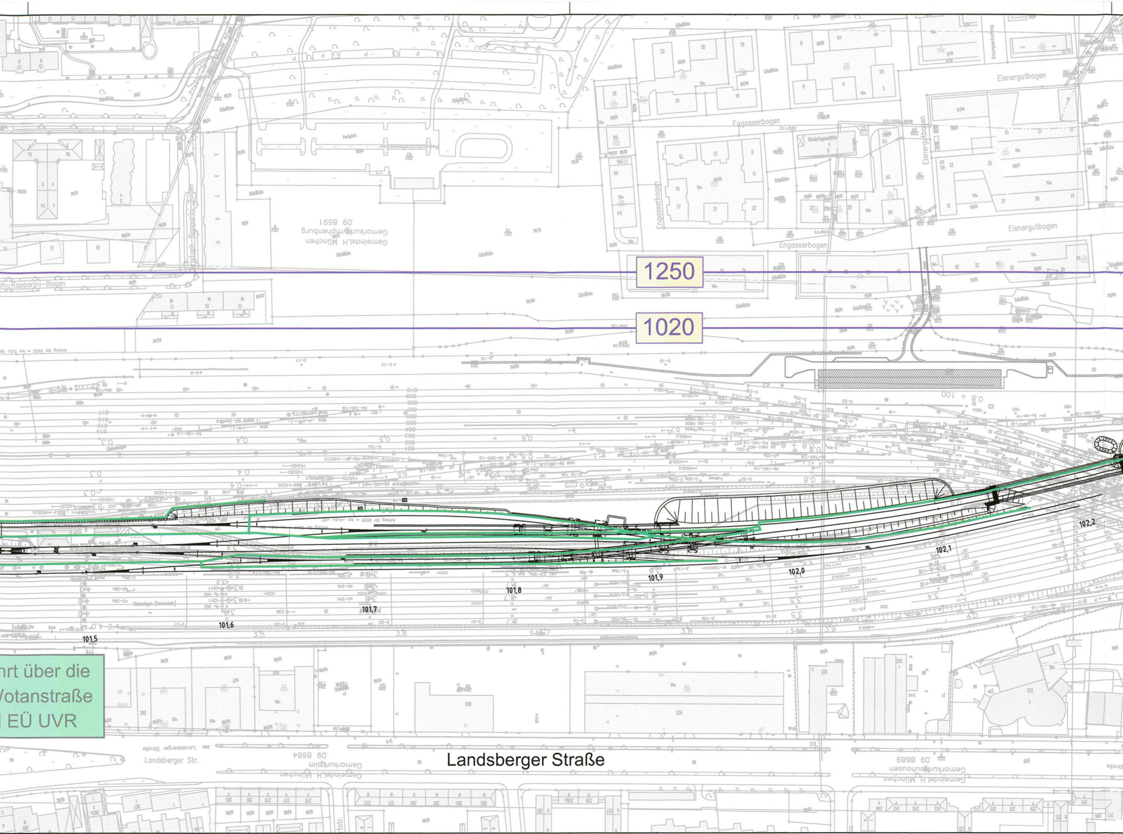
Eisnergutbogen
Engasserbogen
Engasserbogen
Eisnergutbogen
Eisnergutbogen
Christoph-Rapparini-Bogen
Gemeinde LH München
Gemarkung Nymphenburg
1250
1020
101,5
101,6
101,7
101,8
101,9
102,0
102,1
102,2
hrt über die
Votanstraße
EÜ UVR
Landsberger Straße
Landsberger Str.
Gemeinde LH München
Gemarkung Laim
Gemarkung Neuhausen

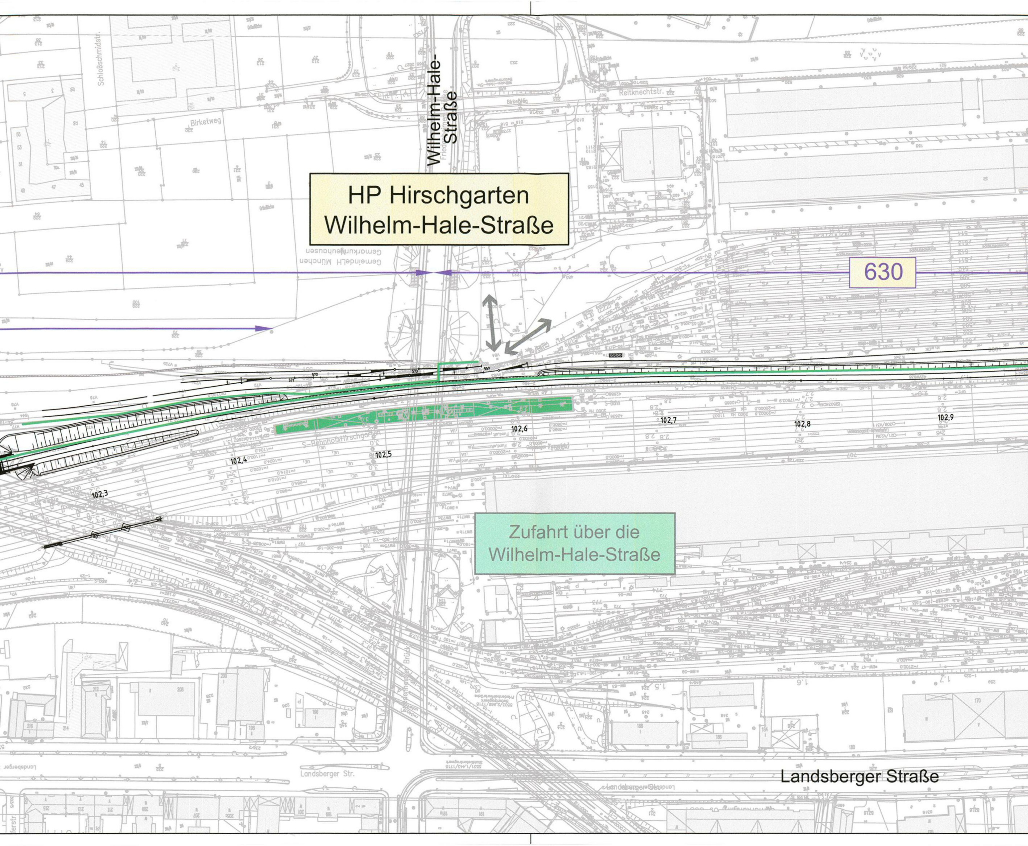

Schloßschmidstr.
Birketweg
Wilhelm-Hale-Straße
Reitknechtstr.
HP Hirschgarten
Wilhelm-Hale-Straße
630
102,3
102,4
102,5
102,6
102,7
102,8
102,9
Zufahrt über die
Wilhelm-Hale-Straße
Landsberger Str.
Landsberger Straße

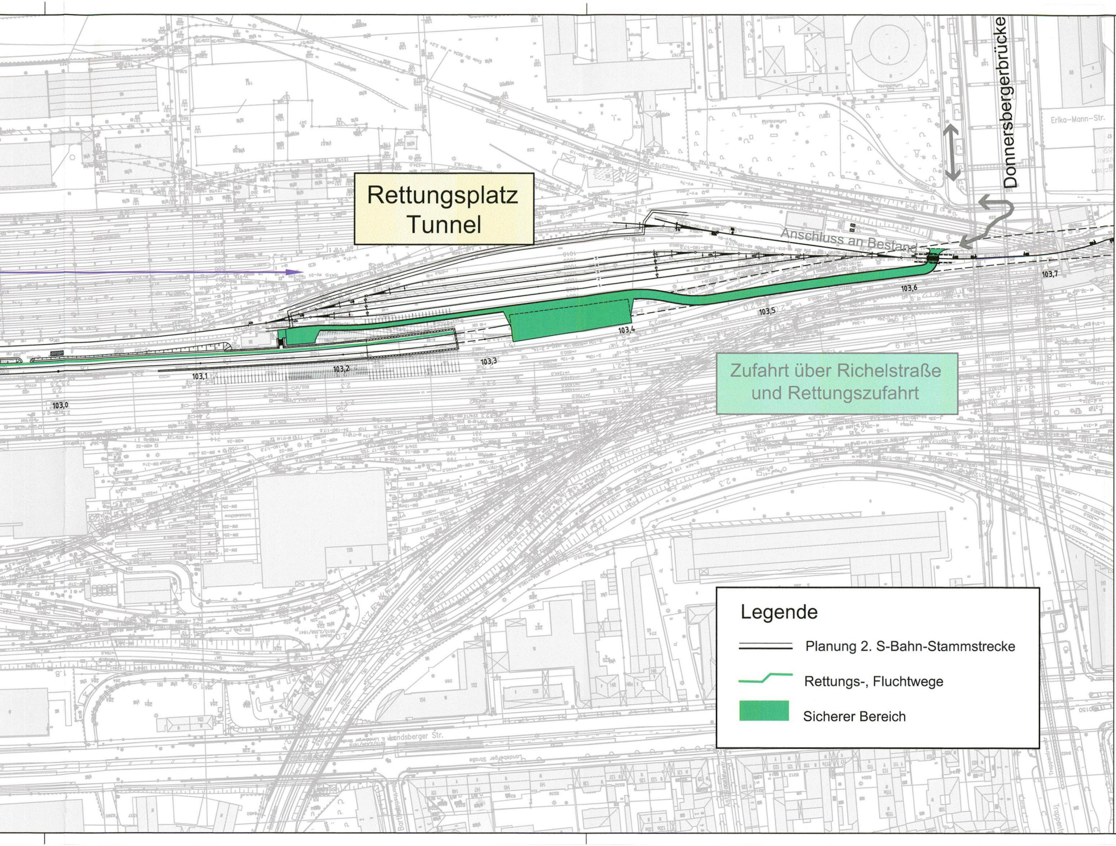
Rettungsplatz Tunnel
Donnersbergerbrücke
Erika-Mann-Str.
Anschluss an Bestand
103,0
103,1
103,2
103,3
103,4
103,5
103,6
103,7
Zufahrt über Richelstraße und Rettungszufahrt
Landsberger Str.
Legende
Planung 2. S-Bahn-Stammstrecke
Rettungs-, Fluchtwege
Sicherer Bereich

Anlage: **17.5**

neue Anlage

DB ProjektBau GmbH, 16.05.2014
gez.: ppa. Scheller i.A.

Nr.	Änderung / Ergänzung	Datum	Name / Stelle
a	Tektur 2014	15.05.2014	si

Planstatus / Prüflaufdaten

Verwendung und Planwerk

Planfeststellung PFA 1
Sicherheitskonzept freie Strecke
Bau-km 100,6+00 - 103,1+60 (- 103,6+20)

Bauherr / Auftraggeber
DB NETZE
DB Netz AG, Regionalbereich Süd
Richelstraße 3, 80634 München
Tel. 089 / 1308-0

Bauherr / Auftraggeber
DB NETZE
DB Station & Service AG
Bahnhofsmanagement München
Bayerstr. 10a, 80335 München, Tel. 089 / 1308-0

Bauherr / Auftraggeber
DB NETZE
DB Energie GmbH
Energieversorgung Süd, Richelstraße 3
80634 München, Tel. 089 / 1308-0

Planersteller: Planungsgemeinschaft 2. S-Bahn-Stammstrecke
Los 1 und 3

LAHMEYER MÜNCHEN
INGENIEURGESELLSCHAFT mbH

DORSCH CONSULT
Ingenieurgesellschaft mbH

Auftrags-Nr.: 610100

	Datum	Name
bearb.	05/14	WK/si
gez.	05/14	WK/si
gepr.	05/14	Da

Projektgesellschaft
DB NETZE
DB ProjektBau GmbH
Regionalbereich Süd
Großprojekt 2. S-Bahn-Stammstrecke München
Arnulfstr. 27, 80335 München, Tel. 089 / 1308-0

Datum: 16.05.2014 Unterschrift: gez. ppa. Scheller

Planzeichen / - Nr. / Codierungen / AZ

LAH1BR4-L0001a

Maßstab: 1:2.000

Format: 0,52m²

Bauvorhaben:

2. S-Bahn-Stammstrecke München

Höhensystem
Normalhöhen NN

Koordinatensystem
GK - System

ggf. weitere Projektdaten zum Bauvorhaben

Barcode / Ident - Code

Bauwerksnummer			Brückennummer
Strecke	Kilometer	Kennzahl	

Belastungsannahmen

Werkstoffe

R:\61\610100\cad\4830\rettung