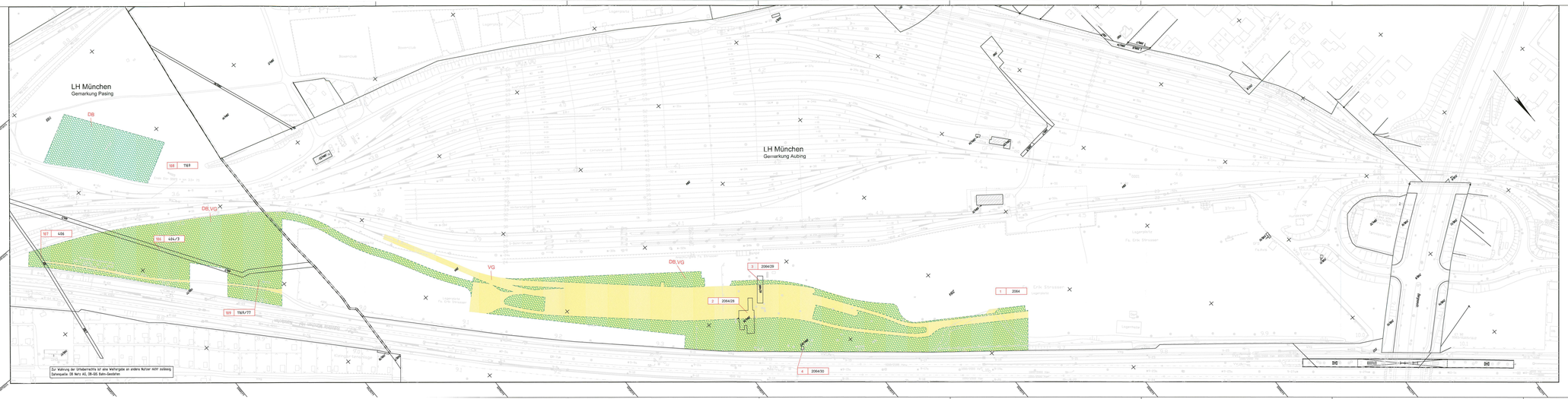

Anlage: 15.2.10C

ersetzt
Anlage 15.2.10 B
DB ProjektBau GmbH, 28.09.2016
per Dzok. Scheller

Planfeststellung nach § 18 AEG/PBefG
erteilt am 09.06.2015
Eisenbahn-Bundesamt, Außenstelle München,
Az.: 6113/4-61/ppp/001-2009/003

i. A. Dr. Hoeckelmann

Nr.	Änderung / Ergänzung	Datum	Name / Stelle	Planstatus / Prüfvermerken
1				
2	Teilbr 2010	08/2014	SHV/DHB	
3	Teilbr 2010	01/2015	SHV/DHB	
4	Teilbr 2010	21.03.2016	SHV/DHB	

Verwendung und Planreife

Planfeststellung PFA 1
Grunderwerbsplan
Bereitstellungsfläche ehem. Strasser-Gelände

Bauherr / Aufteilgeber
DB NETZE
DB Netze AG - Regionalbereich Süd
Dr.-Ing.-Ludwig-Str. 2 · 80335 München
Tel. 089/1308-0

Bauherr / Aufteilgeber
DB NETZE
DB Netze & Service AG
Bahnhofsmanagement München
Bayerstr. 10a, 80335 München, Tel. 089/1308-0

Bauherr / Aufteilgeber
DB NETZE
DB Engineering GmbH
Bahnhofsmanagement Süd, Richelstraße 3
80634 München, Tel. 089 / 1308-0

Planungsgemeinschaft 2, S-Bahn-Stammstrecke München
Gesamtplanung Los 2
OBERMEYER Planen + Beraten
SCHNEIDER + PARTNER Ingenieure
Ingenieurbüro Grün
DB

Planfeststellung	Datum	Name
gezeichnet	28.10.14	Ma
gepr.	14.10.14	Ann
genehmigt	30.10.14	Hel

Projektgesellschaft:
DB NETZE
DB ProjektBau GmbH
Dr.-Ing.-Ludwig-Str. 2
80335 München
Anlagenbau S-Bahn-Stammstrecke München
Projektleitung Ingenieurbauwerke / Tunnel
Datum: 28.08.2014 Unterschrift: per ppa. Scheller

Planzeichen / Nr. / Codierung / AZ
OPB2GE4-L0023g

Maßstab: 1:1000
Format: 5.41m²
Bauvorhaben:
2. S-Bahn-Stammstrecke München

Höhensystem:
Normalhöhen NN
Koordinatensystem:
GK4 - System

Bereich / Gleis / Code

Bereichsnummer			Bildnummer
Bereich	Abschnitt	Achsnummer	

Weitere gezeichnete Pläne:
Weiterführende Pläne:

gl. weitere Projektdaten zum Bauvorhaben