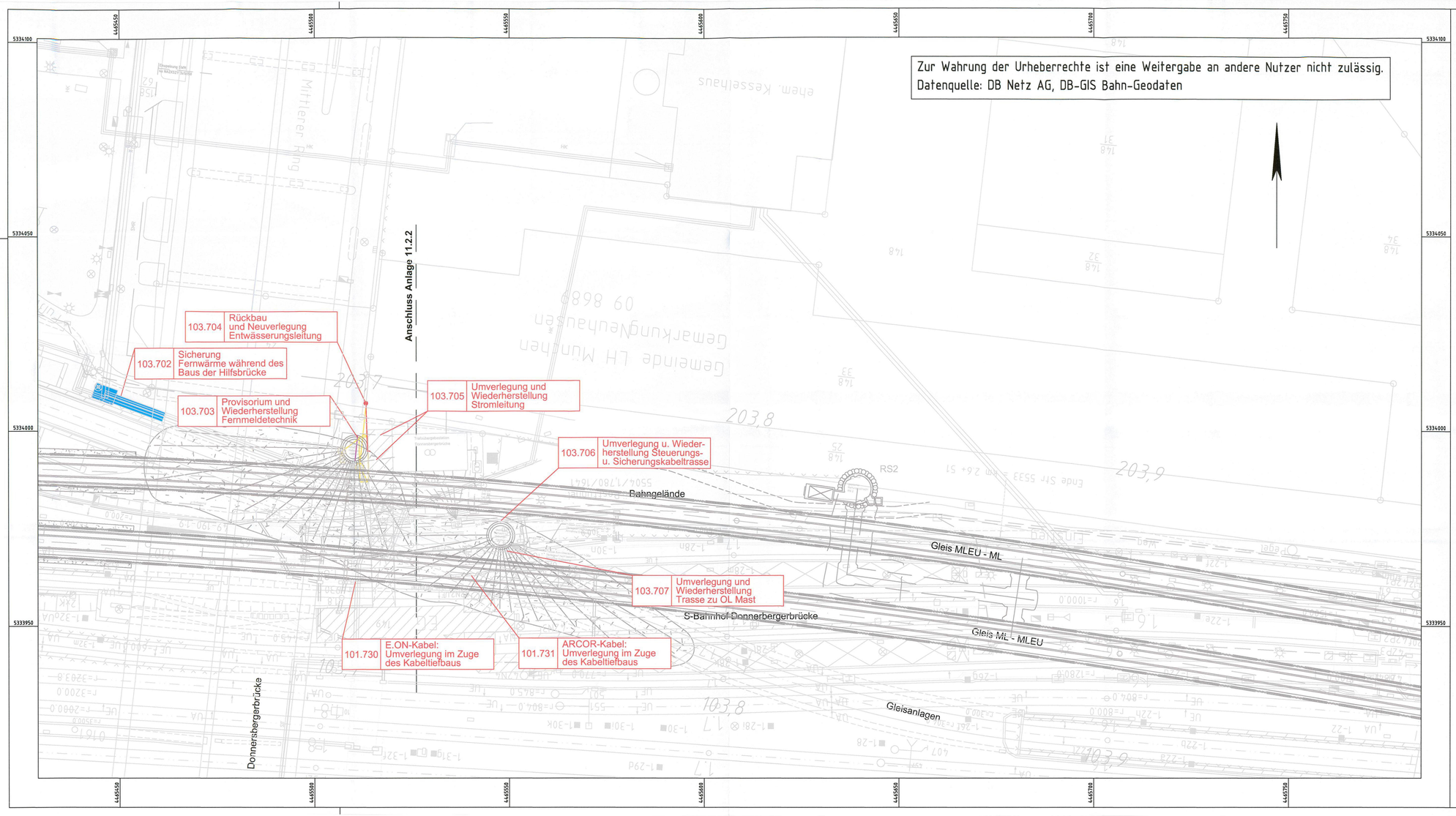

Anlage: 11.2.3 A

ersetzt
Anlage 11.2.3
DB ProjektBau GmbH, 29.02.2012
gez. ppa. Scheller i.V.

Planfeststellung nach § 18 AEG
erteilt am 09.06.2015
Eisenbahn-Bundesamt, Außenstelle München,
Az.: 61134-611pps/001-2300#003

i.A. Dr. Houlemann

Nr.	Änderung / Ergänzung	Datum	Name / Stelle	Planstatus / Prüfaufdaten
g				
f				
e	Tektur 2012	02/2012	Los	
c	Abgabeexemplar Planfeststellung	26.07.2005	Sel / PSM2+4 OPB	

Verwendung und Planwerk

Planfeststellung PFA 1
Sparten Bestand und Projekt
Bau km 103,7+17 - 103,9+75

Bauherr / Auftraggeber
DB NETZE
DB Netz AG, Regionalbereich Süd
Richelstraße 3, 80634 München
Tel. 089 / 1308-0

Bauherr / Auftraggeber
DB NETZE
DB Station & Service AG
Bahnhofsmanagement München
Bayerstr. 10a, 80335 München, Tel. 089 / 1308-0

Bauherr / Auftraggeber
DB NETZE
DB Energie GmbH
Energieversorgung Süd, Richelstraße 3
80634 München, Tel. 089 / 1308-0

Planersteller:
Planungsgemeinschaft 2. S-Bahn-Stammstrecke München
Gesamtplanung Los 2
OBERMEYER PLANEN + BERATEN GMBH
DB International GmbH
PSP Consulting, Engineering, Berlin

Auftrage-Nr.:

	Datum	Name
bearb.	03.11.2004	Halbeisen
gez.	03.11.2004	Kemmerer
gepr.	03.11.2004	Halbeisen

Projektgesellschaft
DB NETZE
DB ProjektBau GmbH
Regionalbereich Süd
Großprojekt 2. S-Bahn-Stammstrecke München
Arnulfstr. 27, 80335 München, Tel. 089 / 1308-0
Datum: 29.02.2012 Unterschrift: gez. ppa. Scheller

Planzeichen / - Nr. / Codierungen / AZ
OPB0SP4-L0002E

Maßstab: 1:500
Format: 0.41 m²

Bauvorhaben:
2. S-Bahn-Stammstrecke München

Höhensystem
Normalhöhen NN

Koordinatensystem
GK - System

ggf. weitere Projektdaten zum Bauvorhaben

Barcode / Ident - Code

Bauwerksnummer			Brückennummer
Strecke	Kilometer	Kennzahl	

Belastungsannahmen

Werkstoffe

M:\15512\13-sp\cad\L\PLAN\OPB0SP4-L0002B.dwg